

## VILLAGGIO HOTEL CLUB BAHJA\*\*\*\*

Calabria: Paola

Estate 2026

Mare

ASSICURAZIONE INCLUSA ENTRO IL 31 MARZO

3\* LETTO 3/14 ANNI N.C. GRATIS



VILLAGGIO HOTEL CLUB BAHJA\*\*\*\*

quote a persona in pensione completa (*) - bevande incluse ai pasti							
periodi	notti	bungalow (**)		camera hotel comfort (***)		riduzione letto aggiunto (**)	
		bilocale standard (**)		bilocale family room (**)		3° letto 3/14 anni	4° letto 3/14 anni
		quota flash	listino	quota flash	listino		
24/05 - 31/05	7	403	574	435	616	gratis	gratis
31/05 - 07/06	7	403	574	435	616	gratis	gratis
07/06 - 14/06	7	403	574	435	616	gratis	gratis
14/06 - 21/06	7	483	686	514	735	gratis	50%
21/06 - 28/06	7	570	686	609	735	gratis	50%
28/06 - 05/07	7	643	777	688	833	gratis	50%
05/07 - 12/07	7	643	777	688	833	gratis	50%
12/07 - 19/07	7	688	833	744	896	gratis	50%
19/07 - 26/07	7	688	833	744	896	gratis	50%
26/07 - 02/08	7	688	833	744	896	gratis	50%
02/08 - 09/08	7	902	1.085	981	1.190	gratis	50%
09/08 - 16/08	7	1.044	1.260	1.099	1.330	gratis	50%
16/08 - 23/08	7	1.044	1.260	1.099	1.330	gratis	50%
23/08 - 30/08	7	902	1.085	981	1.190	gratis	50%
30/08 - 06/09	7	643	777	688	833	gratis	50%
06/09 - 13/09	7	483	686	538	735	gratis	gratis
13/09 - 20/09	7	403	574	451	616	gratis	gratis

riduzione letto aggiunto (\*\*): 5° letto 3/14 anni 50% - 3°/4°/5° letto dai 14 anni 20%

Prenota prima (valido per soggiorni fino al 09/08 e dal 23/08 in poi): Ulteriore sconto -15% per prenotazioni effettuate entro il 30/04/2026 (escluso 09/08 - 23/08)

(\*) trattamento di pensione completa dalla cena del giorno di arrivo alla colazione del giorno di partenza (6fbb + 1hbb)

(\*\*) bungalow (ristrutturato, solo piano terra, a circa 500 metri dai servizi) occupazione min 4/ max 5 pax, per 2/3 pax richieste minimo 2,5 quote dal 14/06 al 06/09. Minimo 2 quote fino al 14/06 e dal 06/09.

(\*\*) bilocale standard (non ristrutturato, 1° piano o piano terra con suppl.) Occupazione 4 pax, per 2/3 pax richieste minimo 2,5 quote dal 14/06 al 06/09. Minimo 2 quote fino al 14/06 e dal 06/09.

**(\*\*) bilocale family room** (ristrutturato, 1° piano o piano terra con suppl.) Occupazione min 4 / max 5 pax; per 2/3 pax richieste minimo 2,5 quote dal 14/06 al 06/09. Minimo 2 quote fino al 14/06 e dal 06/09.

**(\*\*\*) camera hotel comfort** (ristrutturata, solo piano terra) occupazione min 2 / max 4 pax (minimo 2 quote intere in tutti i periodi).

#### Riduzioni/supplementi

**Infant 0/3 anni:** contributo obbligatorio da pagare in agenzia €15 al giorno in culla propria o nel letto dei genitori;

**5° letto:** secondo disponibilità (letto in aggiunta solo in bilo 5 family room e bungalow nel soggiorno);

**Supplemento "bilocale family room" piano terra e "bilocale standard" piano terra:** da richiedere all'atto della prenotazione e da pagare in prenotazione, se disponibile supplemento € 105 a settimana (non commissionabile);

**Supplemento doppia uso singola (su richiesta, in sistemazione camera hotel comfort):** + 50% (non disponibile dal 09/08 al 23/08);

#### Costi obbligatori da pagare in loco:

**Tessera club: (dal 14/06 al 06/09)** obbligatoria da pagare in loco dai 3 anni € 49 a persona a settimana (bambini 0-3 anni n.c. esclusi);

**Servizio spiaggia (dal 14/06 al 06/09):** obbligatorio da regolare in loco € 70 a settimana a camera/appartamento (include 1 ombrellone e 2 lettini dalla 4° fila, preassegnati a discrezione della struttura);

#### Costi facoltativi da pagare in loco:

**Culla hotel** (facoltativa, su richiesta): € 50 a settimana, da regolare in loco;

**Supplemento ombrellone da prenotare e pagare in loco:** 1° fila € 60 a camera a settimana; 2° fila € 40 a camera a settimana; 3° fila € 20 a camera a settimana, su richiesta secondo disponibilità, escluso il periodo dal 02/08 al 23/08 in cui il supplemento ombrellone diventa 1° fila € 100 a camera a settimana; 2° fila € 60 a camera a settimana; 3° fila € 40 a camera a settimana;

**Animali:** supplemento di € 50 per la disinfestazione finale;

**Pranzo extra a pagamento:** fino al 14/06 e dal 13/09 adulto € 20 a persona, bambino 3/14 anni € 12,5; dal 14/06 al 02/08 e dal 30/08 al 13/09 adulto € 25 a persona, bambino 3/14 anni € 15; dal 02/08 al 30/08 adulto € 30 a persona, bambino 3/14 € 20; bambino 0-3 anni gratis; **cambio biancheria da letto**

**supplementare:** € 10 letto matrimoniale, € 5 lettino singolo;

**Biancheria da bagno** (cambio previsto 2 volte a settimana): cambio supplementare € 10 per persona (tris asciugamani);

**Supplemento pasti celiaci:** € 15 a persona al giorno, da segnalare alla prenotazione.

**Tassa di soggiorno:** i comuni italiani hanno la facoltà di applicare la tassa di soggiorno. Detta tassa non è prevista nelle quote riportate in tabella. Se applicata, dovrà eventualmente essere pagata dal cliente direttamente in hotel.

**L'età dei bambini si intende sempre non compiuta.**

**Garanzia viaggio medico bagaglio annullamento copertura covid inclusa per prenotazioni entro il 31 marzo, successivamente € 70 a camera obbligatoria**

## VILLAGGIO HOTEL CLUB BAHJA\*\*\*\*

**POSIZIONE:** Il villaggio sorge a sud della città di Paola, nota soprattutto per la presenza dell'antico Santuario di San Francesco di Paola. In questo luogo della Calabria dal grande fascino e ricco di bellezze naturali, il Villaggio Bahja accoglie i suoi ospiti su una superficie di circa 10 ettari, circondato da una spettacolare macchia mediterranea. Dal villaggio si può accedere comodamente alla spiaggia di sabbia e ghiaia per godere in tutta tranquillità e relax le vacanze al mare.

**Come arrivare:** in auto: Autostrada A2 Salerno/Reggio Calabria uscita (provenienza da Salerno) Cosenza Nord e proseguire sulla strada statale 107 Silana Crotonese in direzione Paola. In aereo: Aeroporto di Lamezia a circa 63 km - In treno: stazione di Paola.

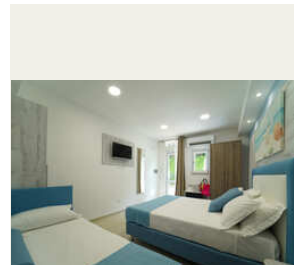

**SISTEMAZIONI:** **Camera Hotel Comfort** (mq 28): (2/4 posti letto) situate al piano terra, dotate di tutti i comfort con bagno privato e doccia, Tv Digitale, aria condizionata, mini-frigo, letto matrimoniale e letto a castello. Ogni unità abitativa dispone di patio attrezzato (collocate nel 1° o 2° viale). **Bilo Family Room** (mq35): (4 posti letto) 2 ambienti, soggiorno con angolo cottura e letto a castello, camera matrimoniale, possono essere al primo piano con terrazzino o a piano terra con patio, entrambi gli esterni sono dotati di tavolo, sedie, stendibiancheria e ombrellone (collocati nel 1° o 2° viale). **Bilo 5 Family Room** (mq35): (5 posti letto) 2 ambienti, soggiorno con letto a castello e lettino, camera matrimoniale, possono essere al primo piano con terrazzino o piano terra con patio, entrambi gli esterni sono dotati di tavolo, sedie, stendibiancheria e ombrellone (collocati nel 2° viale). **Bilocale standard** non ristrutturato (mq 35): (4 posti letto) 2 ambienti, soggiorno con angolo cottura e letto a castello, camera matrimoniale, al primo piano con terrazzino attrezzato di tavolo, sedie, stendibiancheria e ombrellone (collocati nel 1° e 2° viale) o al piano terra con supplemento. **Bungalow** (mq 35): (4/5 posti letto) 2 ambienti, ristrutturati nel 2023 sono composti da soggiorno con letto a castello, camera matrimoniale, situati al piano terra con patio, sono dotato di tavolo, sedie, stendibiancheria, ombrellone (collocati nel 3° viale, a circa 500 mt dai servizi principali). Pulizia giornaliera con cambio asciugamani due volte a settimana, cambio biancheria da letto una volta a settimana (tre in caso di soggiorni di due settimane). La struttura non prevede camere per disabili.

**RISTORAZIONE:** Ristorante con servizio di prima colazione, pranzo e cena a buffet con bevande a dispenser incluse ai pasti. Offre cucina regionale e nazionale, su richiesta pasti per celiaci (con supplemento da pagare in loco). Pensione Completa dalla cena del giorno di arrivo alla colazione del giorno di partenza (6 giorni in fb e 1 giorno in hb) con **bevande incluse (acqua e vino)**.



**ATTIVITA' E SERVIZI:** Mini market, bar, ristorante, animazione, parcheggio interno non custodito, spiaggia riservata con un ombrellone e due lettini ad unità abitativa, reception, Wi-Fi, punto foto, piscina a tre livelli, 2 Campi da tennis, 2 Campi da Basket, Campo da calcetto a cinque in erba sintetica, Campo da beach volley, Campo da bocce.

**La Tessera Club include:** drink di benvenuto, ingresso in piscina, animazione diurna e serale, utilizzo dei campi sportivi nelle ore diurne, Mini-Club dai 3 anni compiuti, area giochi bambini.

**SPIAGGIA:** Spiaggia di ghiaia e sabbia con una forma a T (darsena) con accesso diretto dall'interno del Villaggio tramite sottopassaggio. La spiaggia è

riservata, dotata di 1 ombrellone e 2 lettini ad unità abitativa (inclusi nel servizio spiaggia obbligatorio a pagamento dalla 4° fila in poi).

**Animali:** ammessi di piccola taglia (max 10 kg) esclusi spazi comuni, con supplemento per disinfestazione finale dell'unità abitativa occupata.

**Soggiorni:** domenica/domenica. Dalla cena del giorno di arrivo alla colazione del giorno di partenza (6 giorni in fbb + 1 giorno in hbb) con bevande incluse (acqua e vino). Inizio/Fine Soggiorno: Dom h 17:00/Dom h 10:00.