

## I GIARDINI DI CALA GINEPRO HOTEL RESORT \*\*\*\*

Sardegna: Cala Ginepro-Orosei

Mare

Estate 2026

ASSICURAZIONE INCLUSA ENTRO IL 30 APRILE

3\* LETTO 0/6 ANNI N.C. GRATIS



I GIARDINI DI CALA GINEPRO HOTEL RESORT \*\*\*\*

periodi	notti	pensione completa - bevande incluse quote a persona							3° letto 0/6 anni
		con nave			solo soggiorno			quota ufficiale camera standard	
		standard	superior	family	standard	superior	family		
29/05 - 05/06	7	541	616	691	496	571	646	800	gratis
02/06 - 09/06	7	594	669	744	549	624	699	840	gratis
09/06 - 16/06	7	759	834	909	714	789	864	1.015	gratis
16/06 - 23/06	7	857	932	1.007	812	887	962	1.120	gratis
23/06 - 30/06	7	969	1.045	1.120	902	977	1.052	1.239	gratis
30/06 - 07/07	7	1.045	1.120	1.195	977	1.052	1.127	1.295	gratis
07/07 - 04/08	7	1.075	1.150	1.225	1.007	1.082	1.157	1.295	gratis
04/08 - 11/08	7	1.232	1.308	1.383	1.165	1.240	1.315	1.645	gratis
11/08 - 18/08	7	1.495	1.571	1.646	1.428	1.503	1.578	1.792	gratis
18/08 - 25/08	7	1.345	1.420	1.495	1.277	1.353	1.428	1.680	gratis
25/08 - 01/09	7	999	1.075	1.150	932	1.007	1.082	1.246	gratis
01/09 - 08/09	7	857	932	1007	812	887	962	1.015	gratis
08/09 - 15/09	7	759	834	909	714	789	864	840	gratis
15/09 - 22/09	7	639	714	789	594	669	744	770	gratis
22/09 - 29/09	7	541	616	691	496	571	646	770	gratis

riduzioni: (\*)3° letto 6/12 anni 50% - 4°/5°(\*\*) letto 0/12 anni 50%

(\*\*) 4° letto disponibile solo in camera superior o family, 5° letto disponibile solo in camera family; Camere standard massima occupazione 3adulti + 1 infant 0/2 anni.

Riduzione 3°/4°/5° letto dai 12 anni e adulti: -25%;

Bambino 0/6 anni: occupa posto letto (0/2 anni in culla-su richiesta, 2/6 anni in letto) ed ha diritto alla gratuità in terzo letto, in caso di secondo bambino entro i 6 anni, il secondo avrà diritto allo sconto del 50%; culla 0/2 anni: garantita, fino ad esaurimento su richiesta obbligatoriamente all'atto della prenotazione (in ogni tipologia di camera è prevista una sola culla e non sono previste culle proprie); n.b. per i bambini sono inclusi i pasti del menù del giorno in base all'arrangiamento spettante agli occupanti della camera;

Supplemento camera singola: + 60% in tutti i periodi (solo su richiesta - disponibilità limitata) sul trattamento prenotato (mezza pensione o pensione completa);

Riduzione mezza pensione: € 8 a persona al giorno; pasto extra: prenotabile in loco presso la reception (obbligatorio per tutti gli occupanti della camera) € 35 per persona, bevande incluse; supplemento cena extra ferragosto: prenotabile in loco presso la reception € 100 per persona bevande incluse (per eventuali ospiti extra);

Late check-out (in camera standard, la disponibilità potrà essere confermata in loco solamente il giorno prima della partenza) dalle ore 10.00 alle ore

14.00: € 20 l'ora;

**Day use** (in camera standard, la disponibilità potrà essere confermata in loco solamente il giorno prima della partenza) dalle ore 10:00 alle ore 17:00: € 90 fino al 30/06 e dal 08/09 al 29/09; € 120 dal 30/06 al 28/07 e dal 25/08 al 08/09; € 180 dal 28/07 al 25/08; **supplemento ombrellone (1 ombrellone + 2 lettini)**: da prenotare (con supplemento) sul sito web dell'hotel dal 29/05 al 29/09 (fino ad esaurimento - tariffa non rimborsabile) in 1° fila € 40 al giorno; in 2° fila € 30 al giorno; supplemento 2° ombrellone nella stessa camera: dalla 3° fila, (non assegnato) acquistabile esclusivamente in loco all'arrivo, fino ad esaurimento € 20 al giorno; **teli mare**: da noleggiare presso il ricevimento con cauzione di € 20 a telo (restituibile alla riconsegna dei teli), **noleggio** € 15 per telo, per il cambio di ogni telo € 8;

**Tessera club**: obbligatoria (29/05 al 29/09) da regolare all'arrivo in loco dai 4 anni in poi € 8 a persona al giorno; Per i giorni non usufruiti verrà applicato l'addebito dell'intero importo, pertanto non potranno essere rimborsati. Il mancato utilizzo dei servizi non esonera gli ospiti dal pagamento obbligatorio.

**Supplemento animali**: ammessi solo cani di piccola taglia, da segnalare al momento della prenotazione, € 15 al giorno + € 50 per animale per la disinfestazione finale da regolare in loco (cibo escluso).

**L'età dei bambini si intende sempre non compiuta.**

**Garanzia viaggio medico bagaglio annullamento copertura covid inclusa per prenotazioni entro il 30 Aprile, successivamente € 70 a camera obbligatoria**

pacchetti con nave + auto o in solo soggiorno - 10/11 notti in pensione completa - bevande incluse															
periodi (mar-ven)	notti	standard		superior		family		periodi (ven-mar)	notti	standard		superior		family	
		con nave	solo sogg	con nave	solo sogg	con nave	solo sogg			con nave	solo sogg	con nave	solo sogg		
--	--	--	--	--	--	--	--	29/05 - 09/06	11	903	832	1.021	950	1.139	1.068
02/06 - 12/06	10	919	855	1.026	962	1.134	1.069	05/06 - 16/06	11	1.098	1.027	1.216	1.145	1.334	1.264
09/06 - 19/06	10	1.126	1.062	1.233	1.169	1.341	1.276	12/06 - 23/06	11	1.290	1.219	1.408	1.338	1.527	1.456
16/06 - 26/06	10	1.272	1.198	1.379	1.305	1.487	1.413	19/06 - 30/06	11	1.459	1.365	1.577	1.484	1.695	1.602
23/06 - 03/07	10	1.417	1.320	1.524	1.428	1.632	1.535	26/06 - 07/07	11	1.598	1.492	1.717	1.610	1.835	1.728
30/06 - 10/07	10	1.505	1.408	1.612	1.516	1.720	1.623	03/07 - 14/07	11	1.671	1.565	1.790	1.683	1.908	1.801
07/07 - 17/07	10	1.535	1.438	1.642	1.546	1.750	1.653	10/07 - 21/07	11	1.689	1.582	1.807	1.700	1.925	1.819
14/07 - 24/07	10	1.535	1.438	1.642	1.546	1.750	1.653	17/07 - 28/07	11	1.689	1.582	1.807	1.700	1.925	1.819
21/07 - 31/07	10	1.535	1.438	1.642	1.546	1.750	1.653	24/07 - 04/08	11	1.689	1.582	1.807	1.700	1.925	1.819
28/07 - 07/08	10	1.603	1.506	1.710	1.613	1.817	1.721	31/07 - 11/08	11	1.846	1.740	1.965	1.858	2.083	1.976
04/08 - 14/08	10	1.873	1.777	1.981	1.884	2.088	1.991	07/08 - 18/08	11	2.200	2.093	2.318	2.211	2.436	2.329
11/08 - 21/08	10	2.072	1.975	2.179	2.083	2.287	2.190	14/08 - 25/08	11	2.200	2.093	2.318	2.211	2.436	2.329
18/08 - 28/08	10	1.773	1.677	1.881	1.784	1.988	1.892	21/08 - 01/09	11	1.768	1.662	1.886	1.780	2.004	1.898
25/08 - 04/09	10	1.367	1.280	1.474	1.387	1.581	1.494	28/08 - 08/09	11	1.428	1.344	1.546	1.462	1.664	1.580
01/09 - 11/09	10	1.182	1.118	1.289	1.225	1.397	1.332	04/09 - 15/09	11	1.248	1.178	1.367	1.296	1.485	1.414
08/09 - 18/09	10	1033	968	1140	1.076	1.247	1.183	11/09 - 22/09	11	1.072	1.002	1.191	1.120	1.309	1.238
15/09 - 25/09	10	871	806	978	914	1.085	1.021	18/09 - 29/09	11	906	835	1.024	953	1.142	1.071

Pacchetti nave abbinati esclusivamente alle strutture ricettive validi per prenotazioni entro il 30 aprile 2026

Passaggio nave + auto al seguito (lunghezza max 5 metri, altezza max 1.90 / 2.20 metri secondo la compagnia prescelta (no camper, furgoni e minibus).

**Le quote non includono:** Contributo fisso per tutte le compagnie marittime: € 135 a camera.

**Supplemento alta stagione:** € 150 a camera per partenze comprese dal 05/08/2026 sera a tutto il 21/08/2026

**Supplemento obbligatorio corse notturne:** per tutte le compagnie € 25 a tratta per camera

**Supplemento poltrona per corse notturne e diurne:** € 8 a poltrona a tratta- quota applicabile per tutte le partenze

**Nb; non è possibile assegnare la poltrona per infant 0/4 anni non compiuti**

**Supplementi facoltativi corse notturne a tratta:** € 100 per cabina doppia interna - € 150 per cabina doppia esterna - € 125 per cabina tripla/quadrupla interna - € 175 per cabina tripla/quadrupla esterna

**\*\* non disponibili alle suddette tariffe per partenze comprese dal 05/08/2026 sera al 21/08/2026 sera -sarà possibile prenotarle con quotazioni ad hoc\*\***

**Supplemento per 3°-4° adulto (dai 12 anni in poi):** € 100 ad adulto supplemento per 3°- 4° bambino dai 4 ai 12 anni n.c.: € 50 a bambino;

**N.b.** segnaliamo i dati che dovranno essere obbligatoriamente inseriti nelle prenotazioni: - cognome - nome -luogo e data di nascita di tutti i partecipanti - cellulare di un passeggero per eventuali comunicazioni operative da parte delle compagnie marittime - marca, modello e targa del veicolo al seguito. In assenza di tali dati le compagnie marittime non garantiranno alcuna prenotazione.

Tutti i passeggeri (compresi i bambini di tutte le età) dovranno presentarsi all'imbarco con un documento di riconoscimento valido con foto (carta di identità, patente o passaporto)

**\*\* tariffe non applicabili per soggiorni mercoledì - mercoledì - sabato/sabato e domenica/domenica\*\* orari come da prospetto allegato**

### QUOTE VOLO DA RICONFERMARE

**\*Trasferimenti collettivi:** in alcuni casi si potrebbero rendere necessarie attese in aeroporto in funzione degli operativi dei voli. **Quote per persona ed includono:** volo a/r dalla città prescelta per Olbia e viceversa, trasferimenti collettivi\* apt / hotel / apt; **Le quote non includono:** tasse aeroportuali: forfait € 60 a persona dai 2 anni in poi (bambini 0/2 anni no tasse); **Infant 0/2 anni:** pagano € 50 (volo + tfr + tasse); **bambini 2/12 anni:** riduzione € 20

**Possibilità di soli trasferimenti a/r dall'aeroporto di Olbia**

### CALA GINEPRO HOTEL RESORT \*\*\*\*

**Posizione:** armoniosa costruzione dalle tipiche linee architettoniche della tradizione sarda e si insinua nella splendida cornice della omonima località. La struttura è costituita da varie unità, tutte disposte su due piani. Peculiarità dell'Hotel è la lussureggiante vegetazione in cui lo stesso è immerso. **COME ARRIVARE:** A circa 80 km da Olbia, 100 km da Golfo Aranci, 2 km dalla borgata di Sos Alinos e 12 km dal paese di Orosei.

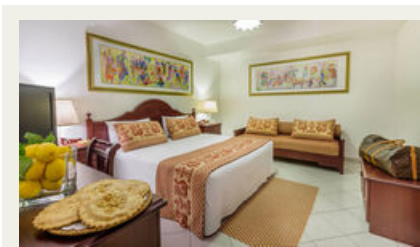

**Camere:** 193 suddivise in varie unità, su uno o due piani, dotate di aria condizionata, riscaldamento, tv, minifrigo (frigo-bar su richiesta, consumo a pagamento), telefono, cassetta di sicurezza, asciugacapelli. Servizi, con vasca o doccia. Quasi tutte dispongono di balcone o veranda. Il 3°/4° letto, esclusa la family, è sempre un letto aggiunto. Le foto delle stanze riproducono solo alcune tipologie sopra descritte e si fa fede solamente alle foto pubblicate dal Tour Operator; le stanze sono quasi tutte diverse le une dalle altre. Le varie tipologie, sono dislocate in zone diverse, pertanto possono essere distanti tra loro e non è garantita la vicinanza. Le segnalazioni delle camere con richieste particolari (camere al primo piano, piano terra, zona piscina e così via) dovrà pervenire al momento della prenotazione, sarà presa in carico ma non sarà mai garantita. Tutte le richieste delle agenzie dettaglianti non saranno mai prese in carico.

**Standard:** (occupazione min. 2 persone - max. 4 persone inclusa 1 culla) Camera a due letti o matrimoniale, solo su richiesta del cliente possibilità di inserire il 3° letto (pouf con letto estraibile o a ribalta) oppure una culla. Solamente in alcune camere possibilità di un 4° letto o una culla. Spazi molto ridotti per la 3°/4° persona. **Superior** (con supplemento): (occupazione min. 2 persone - max. 4 persone inclusa 1 culla) camera con due letti o matrimoniale, 3° letto aggiunto in divano letto, su richiesta del cliente possibilità di aggiungere un 4° letto o una culla, spazi molto ridotti per la 4° persona. **Family (con supplemento):** (occupazione min. 2 persone - max. 5 persone inclusa 1 culla). Bilocale con un bagno, ideale per 4 persone. composto da una camera doppia o matrimoniale, soggiorno con un divano singolo più letto estraibile per la sistemazione del 3°/4° letto. Su richiesta in base alla disponibilità è possibile aggiungere un 5° letto o una culla. Spazi molto ridotti per la 5° persona. Le camere su richiesta potranno essere confermate dalla Direzione solo previa accettazione e in base a disponibilità, sarà inoltre applicata la maggiorazione indicata nella tabella tariffe e supplementi. In ogni tipologia di camera è possibile sistemare solo una culla (da richiedere all'atto della prenotazione).

**RISTORANTE:** due sale comunicanti al coperto, con tavoli assegnati per tutta la durata del soggiorno. Prima colazione, pranzo e cena saranno serviti dal nostro personale attraverso il buffet. **Bevande in Caraffa incluse ai pasti** (1/2 acqua esclusivamente naturale microfiltrata solamente naturale e 1/4 di vino in caraffa per gli adulti, oltre tale quantità sono a pagamento; non è consentito l'asporto). In alcuni periodi la Direzione si riserva la facoltà di variare la modalità di servizio. Settimanalmente sono previste due serate a tema (nelle serate a tema è sempre garantita una portata vegetariana o una soluzione alternativa). Prima colazione: offre un'ampia selezione di alimenti dolci e salati, caffetteria non espressa (da dispenser automatici con caffè in grani). Pranzo e cena: ogni giorno ricchi e sfiziosi buffet con piatti regionali e internazionali, ampia scelta di antipasti, primi, secondi, contorni, frutta e dolci. Al ristorante non è possibile ordinare piatti al di fuori del menù fisso e giornaliero previsto per il trattamento di pensione completa.

**PACKET BREAKFAST, LUNCH E DINNER:** per motivi igienico-sanitari, l'hotel non fornisce il servizio sostitutivo della colazione, pranzo e cena, neanche il giorno di partenza. Nell'arrangiamento scelto sono garantiti solamente i pasti consumati all'interno della sala ristorante. Presso il bar dell'hotel sono disponibili a pagamento snack e panini confezionati. **PER I VEGETARIANI O VEGANI:** il ristorante non offre menù vegetariano e/o vegano dedicato, nel nostro buffet sono disponibili dei piatti adatti alle preferenze dietetiche. **BABY MENU (0/2 anni):** all'interno del ristorante, disponibile un angolo riservato con alimenti appositamente cucinati per i bambini: brodo vegetale naturale, pastina al naturale, passato di verdura al naturale, pasta all'inglese, riso all'inglese, salsa al pomodoro, zucchine bollite, pesce del giorno a vapore, petto di pollo a vapore, prosciutto cotto, formaggio fresco grattugiato e spicchi di formaggio dolce. Sono esclusi latte fresco o in polvere, omogeneizzati e tutti i prodotti specifici per la prima infanzia; il servizio è controllato dallo staff di sala.

**CUCINA SENZA GLUTINE È OBBLIGATORIA LA SEGNALEZIONE AL MOMENTO DELLA PRENOTAZIONE:** l'hotel non è specializzato nel predisporre appositi cibi per celiaci. Al buffet sarà possibile trovare anche pietanze, tra gli alimenti, che solitamente non contengono glutine. Disponendo di unica cucina, non è garantita l'assenza assoluta di contaminazioni per i cibi serviti al tavolo e/o buffet, salvo per i prodotti confezionati.

**INTOLLERANZE O ALLERGIE ALIMENTARI:** le caratteristiche strutturali delle nostre cucine non consentono di garantire l'assoluta assenza di contaminazione per alcun tipo di intolleranza o allergia, né di adattare i menù alle singole esigenze. Non è prevista la somministrazione di pietanze differenziate, né di prodotti specifici.

**BAR PRINCIPALE:** riparato da un portico, antistante un rigoglioso giardino, è ideale per snack e freschi drink. **BAZAR:** apertura e chiusura a discrezione delle Direzione, dove sono disponibili i beni di prima necessità per i bambini per il mare, oltre a giornali, tabacchi, souvenir artigianali e alcuni altri prodotti



**Spiaggia:** distante circa 300/500 mt., variabile a seconda dell'ubicazione della camera all'interno dell'hotel. La spiaggia, di finissima sabbia bianca è alternata da insenature e scogliere, ed è raggiungibile a piedi percorrendo un viale alberato (esterno al complesso). I fondali digradano dolcemente, garantendo una balneazione sicura, in particolare ai bambini. Non sono previste navette interne, né servizi di accompagnamento individuale. Sono inclusi i servizi igienici, non è presente il bar. Disponibilità di sedia job per ospiti con difficoltà motorie.

**CONSEGNA E RILASCIO OMBRELLONI:** Gli ombrelloni dalla 3° fila non sono mai assegnati, quando previsti, vengono consegnati dalle ore 16:00 del giorno d'arrivo e devono essere rilasciati il giorno prima della partenza entro le ore 19:00 (1° e 2° fila a pagamento con supplemento, prenotabile attraverso il sito web Hotel, fino ad esaurimento).

**A pagamento:** pasto extra, late check-out, day use, noleggio teli mare (disponibilità fino ad esaurimento), noleggio auto, escursioni. Servizio lavanderia e stireria, campi da tennis e padel in notturna, wi-fi, invio e ricezione fax e telegrammi, ombrelloni in prima o seconda fila, Room service (dalle 08:00 alle 19:00), servizio medico su richiesta. Farmacia a 2 km (è possibile richiedere l'acquisto e la consegna dei farmaci in hotel rivolgendosi telefonicamente direttamente alla farmacia di Sos Alinos).

**TESSERA CLUB OBBLIGATORIA DAI 4 ANNI IN POI INCLUDE (dal 29/5 al 29/09):** L'utilizzo di ombrellone non assegnato dalla 3° fila in poi e due lettini per camera, indipendente dal numero degli occupanti la camera. Gli ombrelloni in prima e seconda fila sono a pagamento, sono prenotabili attraverso il sito web Hotel previa disponibilità. Accesso alla piscina per adulti e per bambini, con servizio di assistenza bagnanti, attrezzata con lettini fino ad esaurimento, vasca idromassaggio, parco giochi, miniclub dai 4 ai 12 anni ad orari prestabiliti. Ping-pong, bocce, intrattenimenti musicali e spettacoli serali. Uso dei campi da tennis, calcetto e campo da padel in orario diurno. Animazione soft, operativa 6 giorni a settimana diurna e serale fino alle 23:00.

**BRACCIALI IDENTIFICATIVI:** con il precipuo scopo di salvaguardia della sicurezza e della esatta identificazione degli Ospiti del Resort, forniremo, all'arrivo, per avere accesso a tutti i servizi, braccialetti da polso che chiediamo di mantenere per l'intera durata del soggiorno. **MONEY CARD:** Per il pagamento di tutti gli extra, è obbligatorio l'uso di una tessera prepagata. È possibile effettuare la ricarica (in contanti o per max 100 euro con carte e bancomat), presso la reception dalle 08:00 alle 22:00. La cauzione e il credito residuo sarà rimborsato alla riconsegna della money card unicamente presso la reception prima della partenza del cliente e comunemente sempre dalle 08:00 alle 22:00. La mancata riconsegna in loco ne consegue la mancata restituzione di cauzione e credito residuo. La stessa ha validità unicamente all'interno della struttura. **PAGAMENTI:** carte, bancomat, Visa, Euro/Mastercard, CartaSi, contanti. Non vengono mai accettati assegni di conto corrente bancario. **Wi-Fi:** copertura esclusivamente nelle aree comuni (hall/bar principale).

**PARCHEGGIO:** all'aperto, non custodito. **Animali:** ammessi solo cani di piccola taglia, cibo escluso, con supplemento obbligatorio da regolare in loco all'arrivo, da segnalare alla prenotazione (Obbligatorio da tenere al guinzaglio o in trasportino, non hanno accesso alle Zone Comuni quali piscina, campi

sportivi, parco giochi, bar, ristorante e spiaggia).

**Soggiorni:** da martedì e/o venerdì. Entrata il giorno di arrivo dalle ore 17.00. Il giorno di partenza uscita entro le ore 10.00. Non è garantita la consegna anticipata della camera per chi inizia il soggiorno con il pranzo. Soggiorni liberi su richiesta di minimo 3 notti fino al 02/06 e dal 22/09; minimo 7 notti nei restanti periodi. Per altri ingressi diversi da quelli indicati in tabella, sistemazione possibile solo in camera family o superior (con supplemento, su richiesta).

**ALL'ARRIVO È OBBLIGATORIO ESIBIRE DOCUMENTI ATTESTANTI L'IDENTITÀ DI TUTTI I COMPONENTI DELLA PRENOTAZIONE, INCLUSI I MINORI DI QUALSIASI ETÀ**

Senza un documento di riconoscimento valido non è possibile soggiornare nella Struttura. Ai sensi dell'art. 109 del Testo Unico della Legge di Pubblica Sicurezza. Nell'applicare le formule promozionali, l'età dei bambini è riferita al momento del soggiorno (lo sconto 0-5,99 e 6-11,99 anni si applicherà a bimbi che non hanno ancora compiuto il sesto e il dodicesimo anno di età all'inizio del soggiorno). Le età finali si intendono per anni non compiuti al momento di inizio del soggiorno. Qualora il bambino compia gli anni all'arrivo o durante il soggiorno e non rientri più nella fascia di età utile per poter fruire della promozione, le tariffe verranno automaticamente adeguate e il saldo dovrà essere perfezionato all'arrivo in Hotel in base alle tariffe ufficiali. La Pensione Completa deve essere confermata al momento della prenotazione. Il supplemento Pensione Completa e i pasti extra, se acquistato singolarmente avranno un prezzo più alto. (VEDI SUPPLEMENTO PASTO EXTRA). Il trattamento scelto dovrà essere uguale per tutti gli occupanti della camera e per l'intero periodo. Non sono applicabili arrangiamenti diversi agli occupanti la medesima camera. Prenotazione ed arrangiamento dovranno permanere per l'intera durata del soggiorno minimo 7 notti (mezza pensione o pensione completa). In base all'arrangiamento prenotato sono incluse le bevande ai pasti, 1/2 acqua esclusivamente naturale microfiltrata e 1/4 di vino in caraffa per gli adulti, oltre tale quantità sono a pagamento; non è consentito l'asporto. Le tariffe non includono quanto non espressamente indicato. CULLA NON GARANTITA. In ogni tipologia di camera è possibile sistemare una sola culla. Da richiedere all'atto della prenotazione. Per i bambini, non sono incluse le bevande ai pasti, sono inclusi i pasti del menù del giorno, in base all'arrangiamento spettante agli occupanti della camera. Non sono previsti menu personalizzati. I pasti non goduti durante il soggiorno non potranno essere rimborsati o recuperati, né sostituiti con i packet breakfast, lunch o dinner. Servizi extra, In caso di mancata presentazione, cancellazione e/o modifica differita dei servizi extra (tessera club, escursioni, transfer, ombrelloni in 1°/2° fila ecc.) verrà applicato l'addebito dell'intero importo. L'occupazione minima, in tutte le tipologie di camera, è di 2 quote intere. Tutte le quote, (se non segnalato) sono da intendersi al giorno per persona. Alcuni servizi e gli orari possono variare in base alla stagionalità. Non è garantita la consegna anticipata della camera per chi inizia il soggiorno con il pranzo.

**TASSA DI SOGGIORNO:** Il Comune di Orosei richiede necessariamente la tassa di soggiorno. Detta tassa, non è inclusa nelle quote riportate in tabella e, dovrà essere necessariamente pagata dal Cliente direttamente in Hotel all'atto del Check-in e, potrà essere effettuata all'arrivo solamente in contanti. Le esenzioni sono previste come da regolamento comunale. La misura della tassa, periodi di applicazione ed esenzioni, possono variare in base a delibere comunali. Per informazioni visitare il sito [www.comune.orsei.nu.it](http://www.comune.orsei.nu.it)