

## CLUB HOTEL EUROVILLAGE \*\*\*\*

Sardegna: Budoni - Loc. Agrustos

Estate 2026

Mare

ASSICURAZIONE INCLUSA ENTRO IL 30 APRILE

3\* LETTO 3/13 ANNI N.C. GRATIS(\*)



CLUB HOTEL EUROVILLAGE \*\*\*\*

| quote a persona in pensione completa - bevande incluse - pacchetti con nave + auto o in solo soggiorno - 7/10/11 notti |       |                 |           |                   |                    |                    |       |          |           |                    |       |          |           |
|--|-------|-----------------|-----------|-------------------|--------------------|--------------------|-------|----------|-----------|--------------------|-------|----------|-----------|
| periodi  | notti | quote a persona |           | listino ufficiale | 3° letto 3/13 anni | periodi (giov-lun) | notti | quote    |           | periodo (lun-giov) | notti | quote    |           |
|  |       | con nave        | solo sogg |                   |                    |                    |       | con nave | solo sogg |                    |       | con nave | solo sogg |
| 25/05 - 01/06  | 7     | 473             | 428       | 539               | gratis (*)         | 28/05 - 08/06      | 11    | 800      | 729       | 01/06 - 11/06      | 10    | 774      | 710       |
| 28/05 - 04/06  | 7     | 473             | 428       | 539               | gratis (*)         | 04/06 - 15/06      | 11    | 962      | 891       | 08/06 - 18/06      | 10    | 929      | 864       |
| 04/06 - 11/06  | 7     | 571             | 526       | 630               | gratis (*)         | 11/06 - 22/06      | 11    | 1.139    | 1.068     | 15/06 - 25/06      | 10    | 1.090    | 1.025     |
| 11/06 - 18/06  | 7     | 684             | 639       | 735               | gratis (*)         | 18/06 - 29/06      | 11    | 1.282    | 1.198     | 22/06 - 02/07      | 10    | 1.191    | 1.104     |
| 18/06 - 25/06  | 7     | 797             | 751       | 840               | gratis (*)         | 25/06 - 06/07      | 11    | 1.382    | 1.275     | 29/06 - 09/07      | 10    | 1.296    | 1.199     |
| 25/06 - 02/07  | 7     | 849             | 782       | 910               | gratis (*)         | 02/07 - 13/07      | 11    | 1.464    | 1.358     | 06/07 - 16/07      | 10    | 1.331    | 1.235     |
| 02/07 - 16/07  | 7     | 932             | 864       | 994               | gratis (*)         | 09/07 - 20/07      | 11    | 1.481    | 1.375     | 13/07 - 23/07      | 10    | 1.361    | 1.265     |
| 16/07 - 30/07  | 7     | 962             | 894       | 1.050             | gratis (*)         | 16/07 - 27/07      | 11    | 1.511    | 1.405     | 20/07 - 30/07      | 10    | 1.374    | 1.277     |
| 30/07 - 06/08  | 7     | 1.029           | 962       | 1.099             | gratis (*)         | 23/07 - 03/08      | 11    | 1.550    | 1.444     | 27/07 - 06/08      | 10    | 1.442    | 1.345     |
| 06/08 - 13/08  | 7     | 1.187           | 1.120     | 1.295             | gratis (*)         | 30/07 - 10/08      | 11    | 1.708    | 1.602     | 03/08 - 13/08      | 10    | 1.628    | 1.532     |
| 13/08 - 20/08  | 7     | 1.300           | 1.232     | 1.400             | gratis (*)         | 06/08 - 17/08      | 11    | 1.930    | 1.824     | 10/08 - 20/08      | 10    | 1.809    | 1.712     |
| 20/08 - 27/08  | 7     | 1.157           | 1.090     | 1.260             | gratis (*)         | 13/08 - 24/08      | 11    | 1.961    | 1.855     | 17/08 - 27/08      | 10    | 1.714    | 1.618     |
| 27/08 - 03/09  | 7     | 879             | 812       | 945               | gratis (*)         | 20/08 - 31/08      | 11    | 1.660    | 1.553     | 24/08 - 03/09      | 10    | 1.375    | 1.279     |
| 03/09 - 10/09  | 7     | 774             | 729       | 840               | gratis (*)         | 27/08 - 07/09      | 11    | 1.321    | 1.228     | 31/08 - 10/09      | 10    | 1.151    | 1.077     |
| 10/09 - 17/09  | 7     | 669             | 624       | 735               | gratis (*)         | 03/09 - 14/09      | 11    | 1.156    | 1.085     | 07/09 - 17/09      | 10    | 1.001    | 936       |
| 17/09 - 24/09  | 7     | 496             | 451       | 539               | gratis (*)         | 10/09 - 21/09      | 11    | 952      | 881       | 14/09 - 24/09      | 10    | 783      | 718       |
| 24/09 - 01/10  | 7     | 473             | 428       | 539               | gratis (*)         | 17/09 - 28/09      | 11    | 766      | 696       | 21/09 - 01/10      | 10    | 686      | 622       |

rid. letto aggiunto: 3° letto 13/18 anni 50% - 3° letto dai 18 anni 25% - 4°/5° letto 3/13 anni 50% - 4°/5° letto dai 13 anni 25%

(\*) Prenota prima ota viaggi: 3° letto 3/13 anni gratuito fino a stop promo (a seguire verra' applicata riduzione -75%)

(\*\*) prenota prima: 3° letto 13/18 anni riduzione -50% per prenotazioni fino a stop promo (a seguire verra' applicata riduzione -25%)

Infant 0/3 anni: gratis in culla propria; Culla 0/3 anni: se richiesta € 10 al giorno da pagare in agenzia;

Riduzione mezza pensione: € 5 al giorno a persona; Supplemento singola: +35%;

Speciale single + chd 3/18 anni: 1 adulto + 1 bambino 3/18 anni in camera doppia pagano 1,80 quote intere;

Tesser club: obbligatoria da pagare in loco dai 6 anni in poi € 7 al giorno a persona proporzionata al soggiorno effettivo.

L'età dei bambini si intende sempre non compiuta.

Garanzia viaggio medico bagaglio annullamento copertura covid inclusa per prenotazioni entro il 30 Aprile, successivamente € 70 a camera obbligatoria

Pacchetti nave abbinati esclusivamente alle strutture ricettive validi per prenotazioni entro il 30 aprile 2026  
Passaggio nave + auto al seguito (lunghezza max 5 metri, altezza max 1.90 / 2.20 metri secondo la compagnia prescelta (no camper, furgoni e minibus).

**Le quote non includono:** Contributo fisso per tutte le compagnie marittime: € 135 a camera.

**Supplemento alta stagione:** € 150 a camera per partenze comprese dal 05/08/2026 sera a tutto il 21/08/2026

**Supplemento obbligatorio corse notturne:** per tutte le compagnie € 25 a tratta per camera

**Supplemento poltrona per corse notturne e diurne:** € 8 a poltrona a tratta- quota applicabile per tutte le partenze

**Nb; non è possibile assegnare la poltrona per infant 0/4 anni non compiuti**

**Supplementi facoltativi corse notturne a tratta:** € 100 per cabina doppia interna – € 150 per cabina doppia esterna – € 125 per cabina tripla/quadrupla interna – € 175 per cabina tripla/quadrupla esterna

**\*\* non disponibili alle suddette tariffe per partenze comprese dal 05/08/2026 sera al 21/08/2026 sera –sarà possibile prenotarle con quotazioni ad hoc\*\***

**Supplemento per 3°-4° adulto (dai 12 anni in poi):** € 100 ad adulto supplemento per 3°- 4° bambino dai 4 ai 12 anni n.c: € 50 a bambino;

**N.b.** segnaliamo i dati che dovranno essere obbligatoriamente inseriti nelle prenotazioni: - cognome - nome -luogo e data di nascita di tutti i partecipanti - cellulare di un passeggero per eventuali comunicazioni operative da parte delle compagnie marittime - marca, modello e targa del veicolo al seguito. In assenza di tali dati le compagnie marittime non garantiranno alcuna prenotazione.

Tutti i passeggeri (compresi i bambini di tutte le età) dovranno presentarsi all' imbarco con un documento di riconoscimento valido con foto (carta di identità, patente o passaporto)

**\*\* tariffe non applicabili per soggiorni mercoledì - mercoledì - sabato/sabato e domenica/domenica\*\* orari come da prospetto allegato**

### QUOTE VOLO DA RICONFERMARE

**\*Trasferimenti collettivi:** in alcuni casi si potrebbero rendere necessarie attese in aeroporto in funzione degli operativi dei voli. **Quote per persona ed includono:** volo a/r dalla città prescelta per Olbia e viceversa, trasferimenti collettivi\* apt / hotel / apt; **Le quote non includono:** tasse aeroportuali: forfait € 60 a persona dai 2 anni in poi (bambini 0/2 anni no tasse); **Infant 0/2 anni:** pagano € 50 (volo + tfr + tasse); **bambini 2/12 anni:** riduzione € 20  
**Possibilità di soli trasferimenti a/r dall' aeroporto di Olbia**

## CLUB HOTEL EUROVILLAGE \*\*\*\*

**Posizione:** Sorge in località Marina di Agrustos, direttamente sul mare, a 3 km da Budoni, immerso nel verde ai margini di una fitta pineta e di una lunga e profonda spiaggia, a pochi minuti dalle cale più belle e famose della costa orientale Sarda tra cui: L' Isuledda, Lu Impostu, la spettacolare Cala Brandinchi e dai centri turistici di Budoni e San Teodoro.

**Come arrivare:** In nave: Dista 40 Km dal Porto di Olbia. Allo sbarco proseguimento lungo la strada statale, seguendo le indicazioni S. Teodoro / Budoni / Nuoro. In Aereo: Aeroporto Internazionale di Olbia a 35 Km.

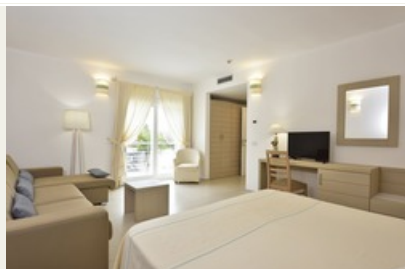

**Descrizione e servizi:** Il complesso immerso nel verde (196 unità abitative tra camere hotel e bungalow) è formato da un corpo centrale recentemente rinnovato, disposto su 2 livelli serviti da ascensore, dove sono ubicate le camere hotel, la hall, il ristorante, ed il bar centrale. Due schiere di bungalow in muratura, dislocati verso il mare nel verde antistante, completano la struttura. Le camere: sono tutte dotate di aria condizionata, TV, telefono, frigo, servizi con doccia, cassetta di sicurezza e asciugacapelli; la maggior parte con balcone. **I Bungalow:** sono tutti dotate di aria condizionata, TV, telefono, frigo, servizi con doccia, cassetta di sicurezza e asciugacapelli e dispongono di veranda attrezzata.

**Il ristorante:** nella grande sala ristorante climatizzata, tutti i pasti sono serviti a buffet con ampia scelta di antipasti, primi, secondi, contorni, vera pizza italiana cotta al forno, frutta o dolce. **(acqua e vino in caraffa inclusi)**; ogni settimana sono previste 2 cene a tema, una con menù di mare e l'altra con prodotti tipici Sardi. Per i più piccoli, le mamme hanno a disposizione uno spazio dedicato con forno a microonde, biberoneria, latte ed una selezione di prodotti per l'infanzia.

**Celiachia:** L'hotel non è specializzato nel predisporre di appositi cibi privi di glutine; inoltre, per quanto riguarda i cibi serviti al tavolo e/o a buffet non è garantita la totale assenza di contaminazione crociata nella fase di preparazione e/o di somministrazione delle pietanze. Si fa presente però che al ristorante sarà possibile trovare una grande varietà di alimenti, fra cui anche pietanze che solitamente non contengono glutine oltre che alcuni prodotti di base dedicati. Per tale motivo ed in base alla gravità della celiachia sofferta, si invita i clienti a segnalare in fase di prenotazione affinché, all'arrivo in struttura, il direttore unitamente allo chef possano valutare un menu personalizzato. Per ogni precauzione, qualora il cliente desiderasse portare in hotel degli alimenti specifici (unitamente a contenitori e posateria personali) sarà cura dell'hotel predisporre l'utilizzo da parte del personale per la preparazione dei pasti.



**Servizi:** Bar nel corpo centrale, bazar, ufficio escursioni, giardino e parcheggio esterno incustodito, piscina, campo polivalente/calcetto, campo da tennis, freccette, area giochi per i bambini ed Anfiteatro recentemente costruito. **Animazione:** una coinvolgente equipe di animazione organizzerà sport, giochi al mare e tornei durante la giornata mentre per le serate sono previsti spettacoli in anfiteatro e piano bar nella piazzetta centrale del villaggio. Miniclub: 4/12 anni compiuti con intrattenimento diurno e serate dedicate.



**La spiaggia:** lunga di sabbia, dista 300/500 mt. ed è attrezzata con ombrelloni, lettini o sdraio, senza assegnazione e fino ad esaurimento. Il servizio spiaggia è incluso nella Tessera club. **Tessera club:** obbligatoria dai 6 anni in poi, prevede utilizzo del campo da tennis, campo polivalente, freccette, piscina per adulti e bambini attrezzata con ombrelloni, lettini e sdraio fino ad esaurimento, servizio spiaggia, animazione diurna e serale. **A pagamento:** tennis in notturna, pista go-kart adiacente alla struttura, e desk escursioni che vi darà la possibilità di visitare in motobarca le più belle spiagge e calette della zona, tra cui le isole dell' Arcipelago della Maddalena, l'area marina protetta, isole di Tavolara e Molara e il Golfo di Orosei. **Nelle vicinanze:** Nel paese di Budoni (c.a. 3 Km.) raggiungibile con servizio bus e pista ciclabile: guardia medica turistica, banca e bancomat, ufficio postale, farmacia e chiesa. Il centro turistico di San Teodoro con tutte le sue attrattive dista circa 10 km. Attracco imbarcazioni nel vicino porto turistico di Ottiolu (5 Km.). A pochi passi discoteca all' aperto.

**Animali:** Non ammessi. **Soggiorni:** Da Giovedì e/o Lunedì ore 17:00 a Giovedì e/o Lunedì ore 10:00.